

Dia 5 d'octubre a les 19.30 h

**INAUGURACIÓ JORNADES I EXPOSICIÓ:
A TOC DE PITO**

"LA FÀBRICA QUE VA CANVIAR LO POBLE"

En acabar l'acte es convidarà al públic assistent a una copa de cava.



VIII CURS CONEGUEM LA RIBERA D'EBRE:

6 d'octubre a les 19.30 h

L'ORDE DEL TEMPLE I LA COMANDA DE RIBERA

VICENS AYAN

Llicenciat en Geografia i Història Actualment dirigeix i produeix l'empresa de Guaitges Culturals Tarvitur.

La conferència girarà al voltant dels llegendaris frares-guerriers del Temple i de la seua arribada a les nostres terres.

L'objectiu és donar la imatge d'unes terres que estaven poblades en la fe de Mahoma i que foren colonitzades per la creu.



7 d'octubre a les 19.30 h

INTERACCIÓ ENTRE ELS AMBIENTS FLUVIALS I LES PRIMERES SOCIETATS AGRÍCOLES: PROSPECCIONS ARQUEOLÒGIQUES A FLIX

ROGER ALCÀNTARA I RICARD ARNAIZ

Doctorands en Arqueologia Prehistòrica per la Universitat Autònoma de Barcelona (UAB), membres del Grup de Recerca en Arqueologia del Mediterrani i el Proper Orient (GRAMPO) Es presenta una revisió de l'estat actual del coneixement del Neolític a les Terres de l'Ebre i els resultats de la campanya de prospeccions arqueològiques al terme de Flix realitzada durant el passat mes d'abril.



VIII CURS CONEGUEM LA RIBERA D'EBRE:

8 d'octubre a les 19.30h

ONOMÀSTICA A LA RIBERA D'EBRE

SILVIA VEÀ

Nascuda a Vinebre, diplomada en Magisteri i llicenciada en Filologia Catalana. És a punt de llegir la seua tesi doctoral, que versa sobre l'onomàstica del terme municipal de Vinebre. Parlarà sobre què és l'onomàstica, la disciplina que estudia els noms dels llocs i de les persones d'un indret determinat. Explicarà com treballa l'investigador/a onomàstic i per a què serveixen les seues troballes.



Dia 9 d'octubre, 19.30 h

LA IMPORTÀNCIA DELS PRODUCTES FABRICATS A LA SEQF

F. XAVIER RIUS

Catedràtic de Química Analítica a la Universitat Rovira i Virgili. Docent, investigador científic i cofundador de dues empreses "spin-off".

La xerrada repassarà l'importància per al desenvolupament del país dels productes fabricats per la SEQF.



10 d'octubre

JORNADES EUROPEES DEL PATRIMONI

Portes obertes a les 10.30 Castell Nou a les 11.30 Moli d'Oriol i a les 12.30 Refugi Antiaeri



11 d'octubre

VISITA CARDÓ

VICENS AYAN

La ruta i visita guiada a la serra de Cardó està destinada a conèixer el que fou un desert pels monjos carmelitans. Amb l'exclaustració dels convents, es convertí en un oasi, un famós balneari d'aigües medicinals.

Organitzat per TARVITUR, per a més informació i reserves al telefon 691 561 868 o a la pàgina tarvitur.blogspot.com



Dia 14 d'octubre, 19:30 h.

L'ELECTROQUÍMICA I EL FOMENT DE LA FORMACIÓ I L'ENSENYAMENT:

DE L'ESCOLA D'APRENENTS A L'ESCOLA D'FP (1946-1975).

JOSEP ANTONI COLLAZOS

Llicenciat en Geografia i Història i Llicenciat en Documentació. Responsable de l'Arxiu Municipal de Flix. Secretari de l'Associació La Cana i soci del CERE (secretari 1992-2006 i president 2013-2015). Des de la SEQF (després EQFSA) va haver una preocupació per la formació i preparació dels seus operaris, reflectint tant en la creació de l'Escola d'Aprenents, com també dels centres de parvulari i de primària de la Colònia Fàbrica ensenyament primària i el suport i l'impuls del centre de batxillerat i de l'Escola Formació Professional.



VIII CURS CONEGUEM LA RIBERA D'EBRE:

15 d'octubre a les 19.30 h

LA TENDÈNCIA MUSICAL A LA RIBERA D'EBRE AL S. XXI

JOAN BAGÉS AINA ROFES

Aina Vega i Rofes, llicenciada en humanitats, ha estudiat música i filosofia, i és doctoranda per la UPF.

Joan Bagés i Rubi: artista sonor / compositor. Doctor en Estètica, Ciències i Tecnologia de les Arts (Especialitat Musica) per la Universitat de Paris.

La música contemporània instrumental, el free-jazz, l'electroacústica i l'experimentació sonora forma part d'un festival amb vocació internacional impulsat per un col·lectiu de músics i persones de la Ribera d'Ebre El Sirga Festival manté aquest diàleg entre el patrimoni històrico-cultural.



VIII CURS CONEGUEM LA RIBERA D'EBRE:

16 d'octubre

JOSEP SERRANO DAURA

LES CARTES DE POBLACIÓ A LA RIBERA NORD

Universitat Internacional de Catalunya.

En aquesta ocasió l'historiador ens parlarà de les cartes de poblament de la Ribera Nord, de com després de la reconquesta, es va repoblar el nostre territori.



23 d'octubre a les 19.30 h

L'ASSENTAMENT DE SEBES DURANT L'IBÈRIC ANTIC (SEGLES VI-V AC)

M. CARMÉ BELARTE, Professora ICREA (ICAC)

JAUME NOGUERA, Professor Titular (UB)

PAU OLMOS, Investigador Juan de la Cierva (ICAC)

Directors de les excavacions

Les darreres campanyes en el jaciment de Sebes han identificat un nou assentament al vessant meridional del turó ocupat pel poblat del segle VII aC. Es tracta d'un poblat ocupat pocs anys després, entre els segles VI-V aC.



24 d'octubre

"LA PEDRA DE FLIX A LA CIUTAT DE TORTOSA AL LLARG DELS SEGLES".

JOAN HILARI MUNOZ I SEBASTIA

Nascut a Vinallop-Tortosa. Llicenciat en Geografia i Història per la UNED.

Catedràtic de Secundària en l'especialitat de Geografia i Història a l'Institut "Joaquín Bau" de Tortosa.

La seva recerca històrica abasta diferents aspectes de la història moderna de la ciutat de Tortosa i el conjunt de les Terres de l'Ebre.



25 d'octubre

VISITA TORTOSA

Després de la conferència sobre "La pedra de Flix a la ciutat de Tortosa al llarg dels segles". Visitem in situ els edificis i llocs que empararen aquesta pedra per a la seva construcció.

Veure el programa de la visita al final del tríptic.



Dia 30 d'octubre a les 19.30 h

HISTÒRIA DE "LA FÀBRICA" DE FLIX

PERE MUÑOZ

Ha estat professor d'història de l'INS de Flix. Historiador. Autor del llibre "Alemanys a l'Ebre" i coordinador i coautor del llibre del "Centenari de la Fàbrica. De la Sociedad Electro-Química de Flix a Erkimia, 1897-1997".

L'objectiu de la xerrada és conèixer la història de la Fàbrica des dels inicis fins als anys setanta en què passà a ser controlada pel grup Cros.



Del 5 d'octubre a l'1 de novembre a Ca Don Ventura
Horari: dies feiners de 19 a 21 h. festius de 12 a 14 h.

EXPOSICIÓ : A TOC DE PITO "LA FÀBRICA QUE VA CANVIAR LO POBLE"

L'exposició farà una repàs a la història de la SEQ Flix SA: els seus inicis a Flix, com va canviar la vida del poble, com li van afectar les guerres, què fabricava....

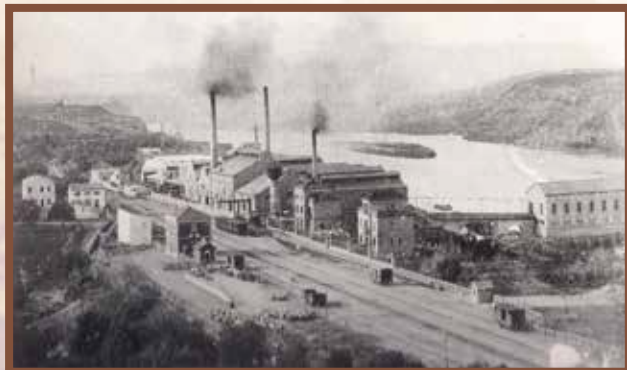

CONEGUEM ELS NOSTRES VEÏNS
ASSOCIACIÓ L'ESPONA DE LA PALMA D'EBRE

31 d'octubre a les 19.30 h
LA FESTA I LA FEINA: RECUPERACIÓ D'ACTIVITATS EN
DESUS A LA PALMA D'EBRE

SERGI CUADRADO

Doctor en geografia (UAB), ha format part de la junta de l'Associació Cultural L'Espona, on hi ha ocupat diversos càrrecs.

L'objectiu de la xerrada és donar a conèixer la trajectòria de l'Associació Cultural L'Espona pel que fa a l'organització de les jornades de recuperació d'activitats tradicionals, celebrades al llarg dels darrers anys a la Palma d'Ebre....des de les primeres festes del segar i el batre (any 2002) fins a l'activitat "Festa Major als anys 60", que es va desenvolupar a l'estiu del 2010.



1 de novembre a les 10 h

VISITA LA PALMA D'EBRE

MEMBRES DE L'ASSOCIACIÓ L'ESPONA ENS FARAN UNA VISITA GUIADA A LA POBLACIÓ.

Sortida a les 9.30 h de la costa del graner amb cotxes particulars.



PROGRAMA DE LA VISITA A TORTOSA

Sortida de Flix a les 8 del matí des de la Costa del Graner.

Visita panoràmica exterior de diversos edificis del patrimoni arquitectònic de Tortosa amb pedra de Flix. Ens guiarà i orientarà el professor Hilari Muñoz.

Visita del claustre del convent franciscà de Jesús.

Dinar al restaurant La Gela, darrera mateix del convent i Església de Jesús.

El preu del viatge es de 18€ dinar inclòs.

Per apuntar-se trucar al 610 035 702 fins al dia 19 d'octubre.

El cursos "Coneguem la Ribera d'Ebre", dels quals aquest any és la vuitena edició, estan organitzats pel CERE (Centre d'estudis de la Ribera d'Ebre). Per poder inscriure's només cal enviar un correu electrònic a cere@riberadebre.org / www.riberadebre.org

La resta d'actes estan organitzats per l'Associació La Cana.

Per a més informació us podeu posar en contacte a través de mail associaciolacana@gmail.com o al telefon 654 651 966.

associaciolacana.blogspot.com • flixturisme.blogspot.com.es

Totes les conferències es realitzaran a Ca Don Ventura de Flix.

Organitza:



Col·labora:



Ajuntament de Flix



Generalitat de Catalunya
Departament de Cultura



Consell Comarcal
Ribera d'Ebre



INSTITUT RAMON MUNTANER
Institut d'Estudis i Recerca de la Ribera d'Ebre

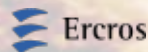

Generalitat de Catalunya
Departament de Cultura
Centre de Promoció
de la Cultura Popular
i Tradicional Catalana

VII Jornades de Patrimoni

VIII Curs Coneguem la Ribera d'Ebre